

Planta Térreo  
1:50

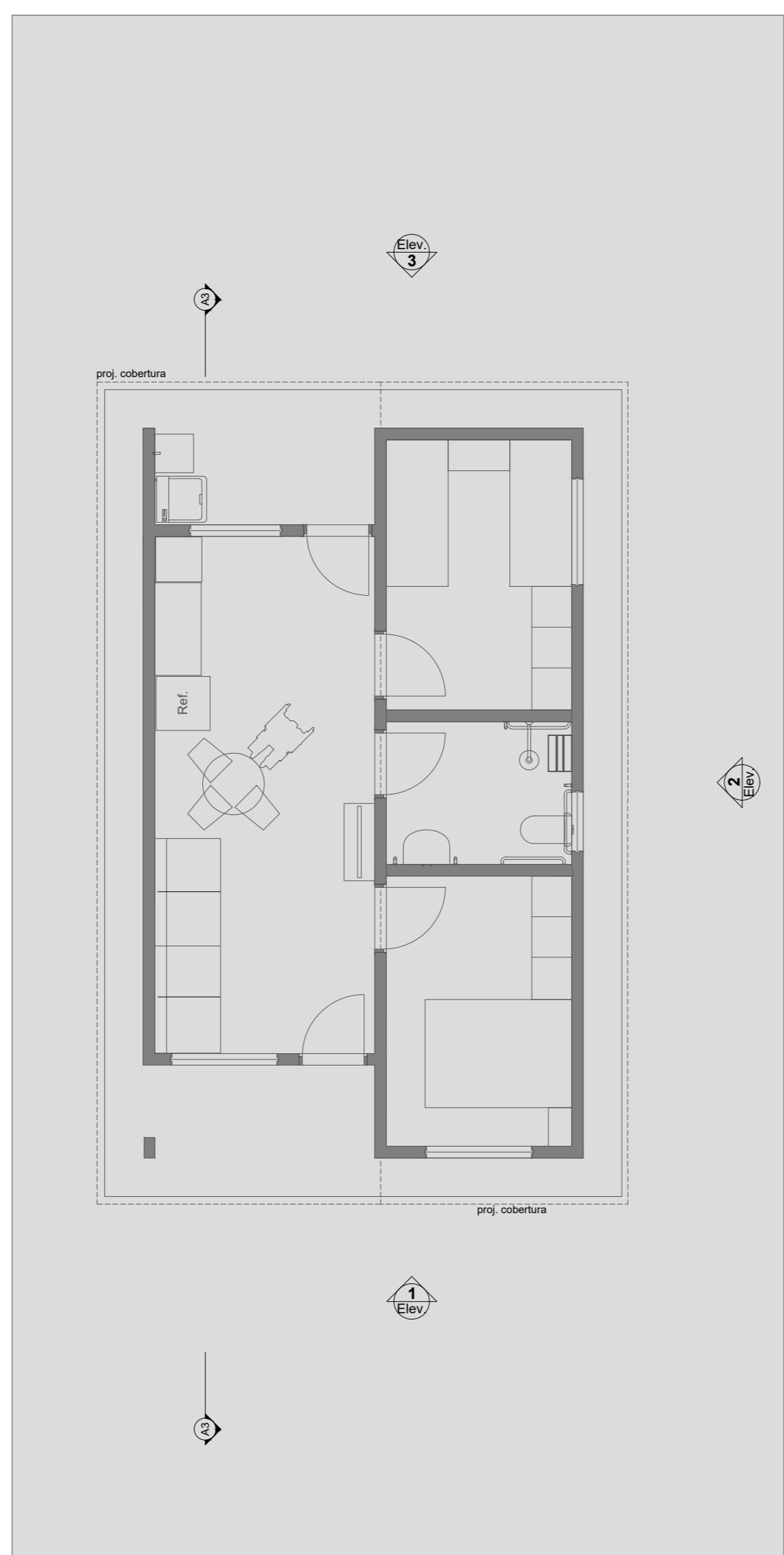

LAYOUT  
1:100

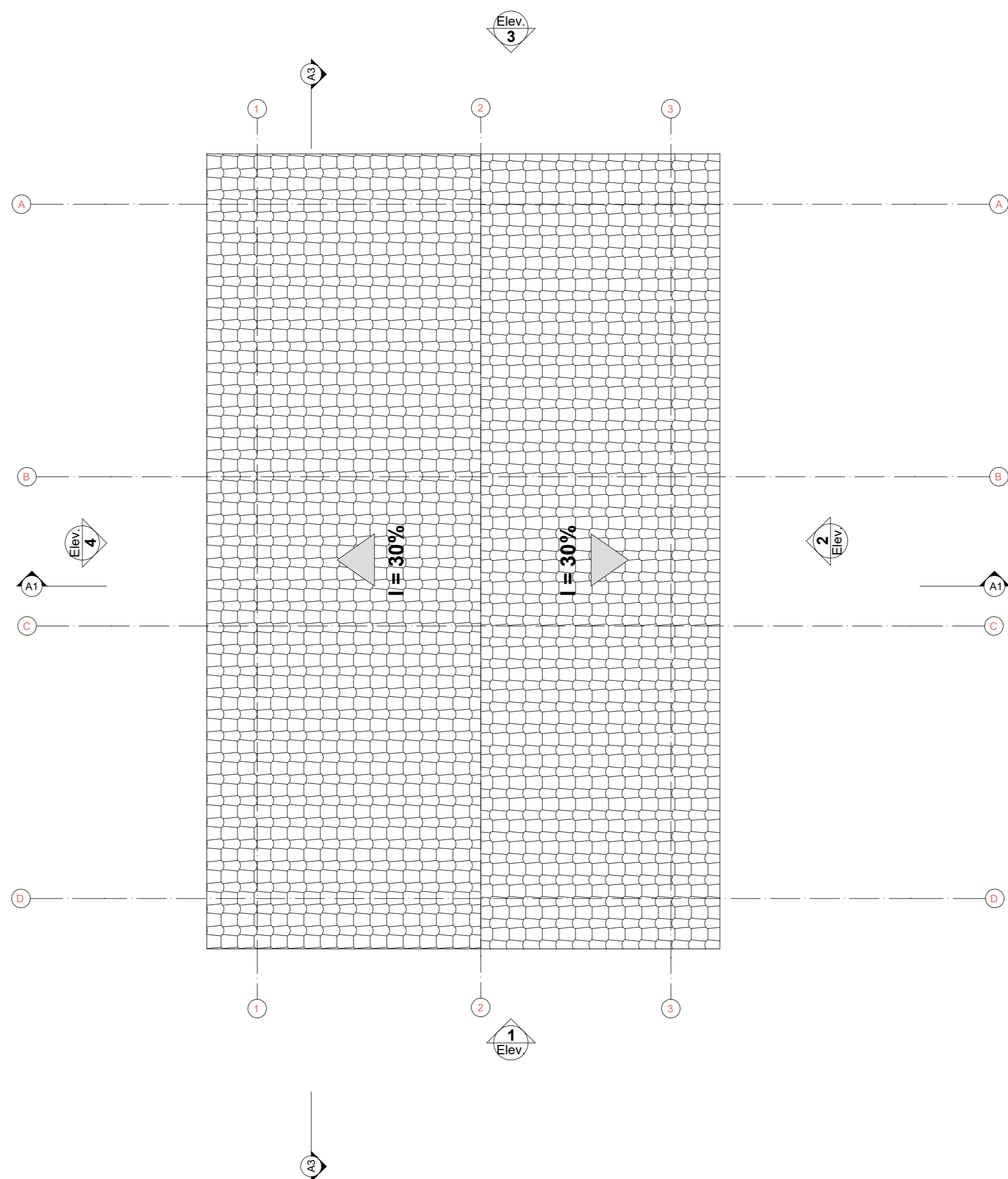

Planta Cobertura  
Escala:1:50

Quadro de Áreas			
Piso de Origem		Cômodo	Área Medida
Nível 0,00	01	ESTAR / COZINHA	19,10
	02	DORM. 01	8,40
	03	BANHO	4,44
	04	DORM. 02	8,40
	05	VARANDA	3,56
	06	LAVANDERIA	3,56
			47,46 m²

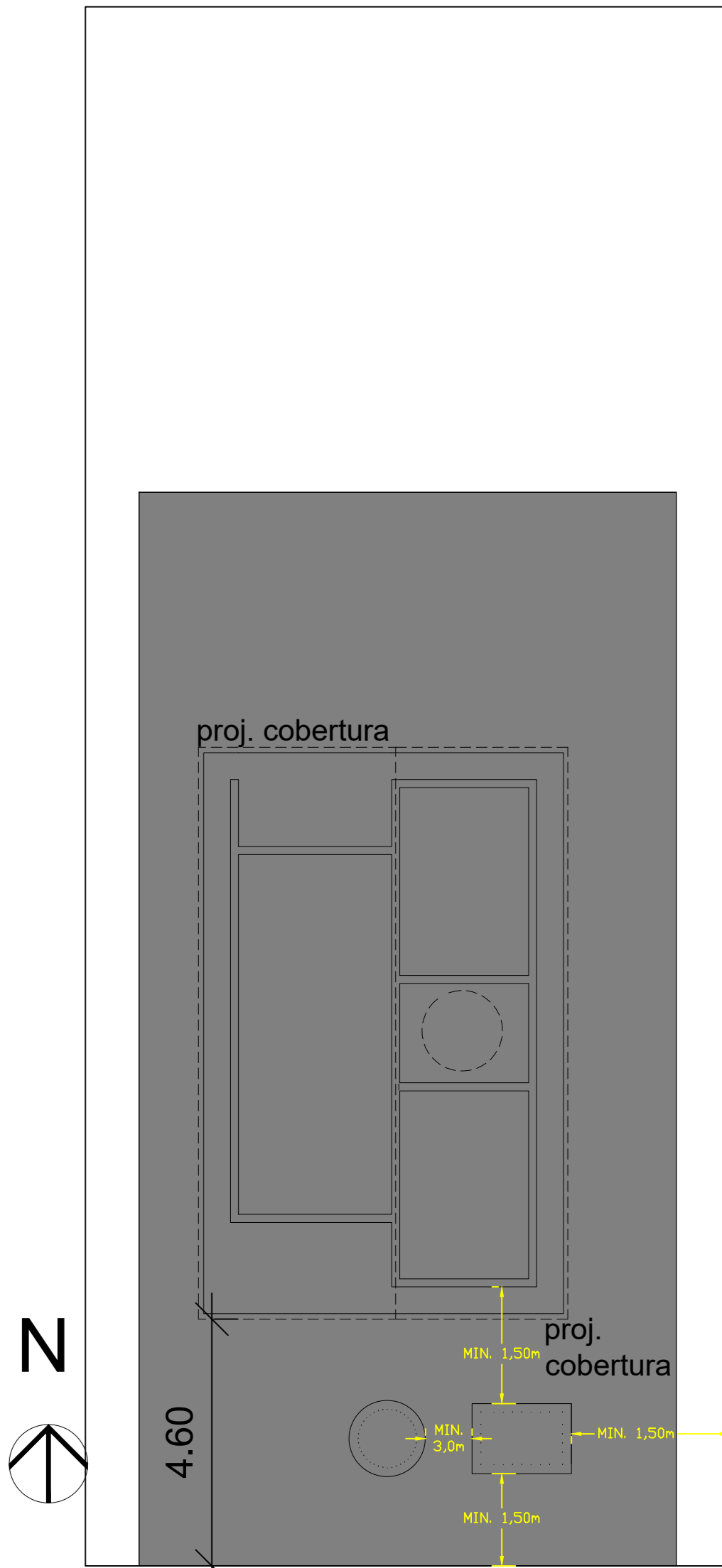

Implantação  
Escala:1:200

- NOTAS
- 1 - NAS UNIDADES ACESSÍVEIS, AS PORTAS DEVERÃO ABRIR PARA O LADO EXTERNO DOS AMBIENTES.
  - 2 - NAS UNIDADES ACESSÍVEIS, O ASSENTO DEVERÁ SER DO TIPO ARTICULADO EM MATERIAL INOX COM MEDIDAS MÍNIMAS DE 70X50 cm, FIXADO A 46cm DO PISO ACABADO.
  - 3 - NAS UNIDADES ACESSÍVEIS, AS BARRAS DE APOIO HORIZONTAL DEVERÃO FICAR FIXADAS A 75CM DO PISO ACABADO, E AS VERTICAIS 85CM, COM DIMENSÃO MÍNIMA DE 75CM DE COMPRIMENTO.

## PROJETO ARQUITETURA

### CASAS DE INTERESSE SOCIAL

#### PREFEITURA MUNICIPAL DE TURVELÂNDIA-GO



ENGENHARIA & CONSULTORIA  
EIRELI - ME  
CNPJ: 26.435.399/0001-27  
RUA C-28, SN, QUADRA 98, LOTE 11, SALA 01 |  
CEP: 74.286-19 | GOIÂNIA - GO

PROJETO APROVADO PELA PREFEITURA MUNICIPAL  
EM: 11/09/2025

PROPRIETÁRIO

OSÉLIA LÚCIA DE CARVALHO ALVES  
PREFEITURA MUNICIPAL DE TURVELÂNDIA  
CNPJ: 25.107.657/0001-83

AUTOR DO PROJETO

ENG. CIVIL BRUNO ALVES DE PAULA  
CREA: 101559472/20-GO

CASAS DE INTERESSE SOCIAL

ENDEREÇO:  
SETOR GERAL DO SÍDIO, TURVELÂNDIA-GO

CONTEÚDO: PROJETO DE ARQUITETURA

COORDENADOR: -7857155 - 50.31217

Nº DO CONTRATO: XXXXXXXXXX

Nº DO ART: XXXXXXXXXX

ÁREAS: ÁREA DO TERRENO 348,48m² ÁREA CONSTRUÍDA: 47,46m²	Nº DE PAVIMENTOS: UNICO	ESCALA: INDICADA	FOLHA: 1/1
DATA: SETEMBRO / 2025	REVISÃO: 0		